

Fondazione Marzotto

ENTE MORALE

ADEMPIMENTI DI CUI ALLA L. 106 DEL 23/7/2021

a) Organizzazione interna

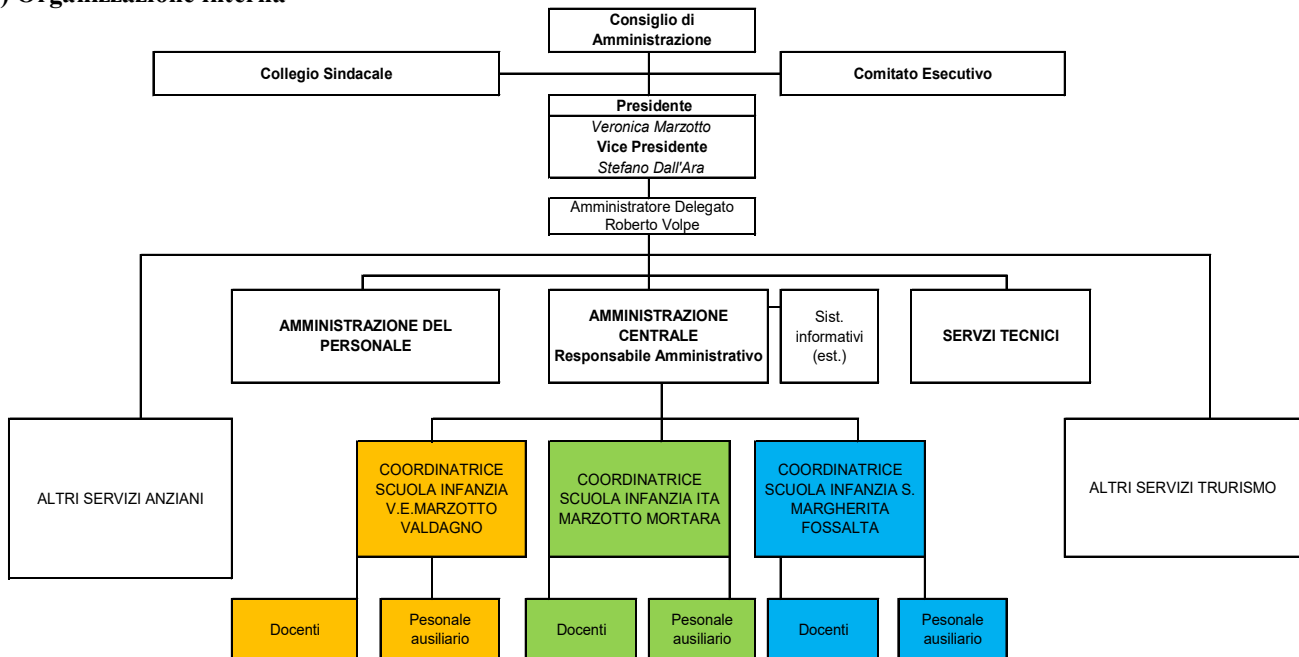

b) titolari di incarichi di collaborazione

Plesso o plessi	Dettaglio attività	Nome e Cognome o Ragione Sociale	Qualifica e data conferimento incarico	Importo
Scuola Infanzia V.E. Marzotto - Valdagno (VI)	Formazione del personale docente	Abbatinali Rosa	Formatrice Convenzione 02/12/2019	1.379,40 €
	Lingua inglese	McArthur Fiona Jane	Insegnante inglese Convenzione 31/08/2019	192,00 €
	Yoga	Asd Alfazero	Assoc.sportiva diletta. Convenzione 27/01/2020	315,00 €
	Psicomotricità	Pianeta Sport SD a rl	Assoc.sportiva diletta. Convenzione 11/10/2019	570,00 €
	Musica	Progetto Musica	Scuola di musica Convenzione 11/11/2019	490,00 €
Scuola Infanzia Ita Marzotto - Mortara (PV)	Lingua inglese	Magic Teachers Coop. Sociale	Cooperativa sociale Convenzione 01/10/2019	549,74 €
Scuola Infanzia S. Margherita - Fossalta di Portogruaro (VE)	Lingua inglese	Elena Colavitti	Insegnante inglese Convenzione 31/08/2019	310,00 €
	Psicomotricità	Mauro Turchetto	Insegnante psicomotricità Convenzione 31/08/2019	480,00 €
	Assistente scolastica	Puppo Erika	Assistente Incarico 28/09/2019	967,50 €

Cv in allegato per le persone fisiche

Fondazione Marzotto

ENTE MORALE

ADEMPIMENTI DI CUI ALLA L. 106 DEL 23/7/2021

c) conto annuale del personale e tassi di assenza

Scuole:

Costo del personale anno 2020:

Scuola Infanzia V.E. Marzotto - Valdagno (VI)	187.000 €
<i>Personale in comune</i>	46.000 €
Scuola Infanzia Ita Marzotto - Mortara (PV)	124.000 €
<i>Personale in comune</i>	3.000 €
Scuola Infanzia S. Margherita - Fossalta di Portogruaro (VE)	117.000 €
<i>Personale in comune</i>	16.000 €
Totale Costi del personale	493.000 €

Organico a.s. 2020/2021	T. Indet	T. Determ	Totale
Scuola Infanzia V.E. Marzotto - Valdagno (VI)			
Docenti	N° 5	N° 0	N° 5
Di cui sostegno	N° 0	N° 0	N° 0
Segreterie ed ausiliari	N° 3	N° 0	N° 3
Totale	N° 8	N° 0	N° 8

Organico a.s. 2020/2021	T. Indet	T. Determ	Totale
Scuola Infanzia Ita Marzotto - Mortara (PV)			
Docenti	N° 3	N° 1	N° 4
Di cui sostegno	N° 0	N° 0	N° 0
Segreterie ed ausiliari	N° 1	N° 0	N° 1
Totale	N° 4	N° 1	N° 5

Organico a.s. 2020/2021	T. Indet	T. Determ	Totale
Scuola Infanzia S. Margherita - Fossalta di Portogruaro (VE)			
Docenti	N° 3	N° 1	N° 4
Di cui sostegno	N° 0	N° 0	N° 0
Segreterie ed ausiliari	N° 2	N° 0	N° 2
Totale	N° 5	N° 1	N° 6

Personale comune	T. Indet	T. Determ	Totale
Personale amm.vo, manutentori	N° 2	N° 0	N° 2

Fondazione Marzotto

ENTE MORALE

ADEMPIMENTI DI CUI ALLA L. 106 DEL 23/7/2021

Tassi di assenza	Descrizione	Dati
Personale di coordinamento e docenti		
Scuola Infanzia V.E. Marzotto - Valdagno (VI)	Ore lavorabili Ore assenza %ale	5.059,00 76,00 1,5%
Scuola Infanzia Ita Marzotto - Mortara (PV)	Ore lavorabili Ore assenza %ale	4.253,00 327,00 7,69%
Scuola Infanzia S. Margherita - Fossalta di Portogruaro (VE)	Ore lavorabili Ore assenza %ale	4.021,00 13,00 0,33%
Personale segreteria e ausiliario		
Scuola Infanzia V.E. Marzotto - Valdagno (VI)	Ore lavorabili Ore assenza %ale	2.935,00 83,00 2,83%
Scuola Infanzia Ita Marzotto - Mortara (PV)	Ore lavorabili Ore assenza %ale	1.242,00 489,00 39,41%
Scuola Infanzia S. Margherita - Fossalta di Portogruaro (VE)	Ore lavorabili Ore assenza %ale	2.013,00 0,00 0,00%
Totale	Ore lavorabili Ore assenza %ale	19.523,00 988,00 5,07%

d) dati personale in servizio contratto non a tempo indeterminato

	Scadenza a.s. 2019/20	Scadenza a.s. 2020/21	Sostituzione maternità	Totale
Scuola Infanzia V.E. Marzotto - Valdagno (VI)				
Docenti	N° 0	N° 0	N° 0	N° 0
Docenti sostegno	N° 0	N° 0	N° 0	N° 0
Segreterie ed ausiliari	N° 1	N° 0	N° 0	N° 1
Totale	N° 1	N° 0	N° 0	N° 1

Fondazione Marzotto

ENTE MORALE

ADEMPIMENTI DI CUI ALLA L. 106 DEL 23/7/2021

Scuola Infanzia Ita Marzotto - Mortara (PV)

Docenti	N° 0	N° 1	N° 0	N° 1
Docenti sostegno	N° 0	N° 0	N° 0	N° 0
Segreterie ed ausiliari	N° 0	N° 0	N° 0	N° 0
Totale	N° 0	N° 1	N° 0	N° 1

Scuola Infanzia S. Margherita - Fossalta di Portogruaro (VE)

Docenti	N° 0	N° 1	N° 0	N° 1
Docenti sostegno	N° 0	N° 0	N° 0	N° 0
Segreterie ed ausiliari	N° 0	N° 0	N° 0	N° 0
Totale	N° 0	N° 1	N° 0	N° 1

e) bilanci preventivi e consuntivi

In allegato estratti degli stessi riferiti ai plessi suindicati; il nostro Ente ha un unico bilancio complessivo anche di altri servizi.

f) informazioni relative ai beni immobili e agli atti di gestione del patrimonio

Informazioni Generali

Dati

Dati

Scuola Infanzia V.E. Marzotto

Indirizzo

Via F. Petrarca 1
Valdagno (VI)

La scuola è proprietaria dell'immobile

MQ: 1.298

Dati catastali: Comune di Valdagno, sezione di Novale, foglio 11, mapp. 176, sub 4, categoria B/5, classe 3, consistenza 14627

Cod. meccanografico: VIIA164009

Spazi

Mensa	SI
Palestra	SI
Spazi esterni	SI

Scuola Infanzia Ita Marzotto

Indirizzo

Via Gianzana 6
Mortara (PV)

*La scuola non è proprietaria dell'immobile
Immobile locato*

MQ: 536

Dati catastali: Comune di Mortara, foglio 17, mapp. 2096, sub 2, categoria B/1, consistenza 2774

Cod. meccanografico: PV1A02000R

Fondazione Marzotto

ENTE MORALE

ADEMPIMENTI DI CUI ALLA L. 106 DEL 23/7/2021

Spazi

Mensa	SI
Palestra	SI
Spazi esterni	SI

Scuola Infanzia S. Margherita

Indirizzo

P.zza M. Marzotto 30
Fossalta di Portogruaro (VE)

La scuola è proprietaria dell'immobile

MQ: 1.042

Dati catastali: Comune di Fossalta di Villanova di Portogruaro, foglio 15, mapp. 95, sub 13, categoria B/5, classe U, consistenza 7561

Cod. meccanografico: VE1A07600B

Spazi

Mensa	SI
Palestra	SI
Spazi esterni	SI

Valdagno, li 11/08/2021

La Presidente

Veronica Marzotto

